

- SMD-KLAPPBOXEN
- SMD-VERPACKUNGEN
- SMD-SCHRÄNKE
- SMD-SPULENSTÄNDER
- LEITFÄHIGE AUFBAUSCHRÄNKE
- LEITFÄHIGE VERPACKUNGEN
- LEITFÄHIGE KOFFER

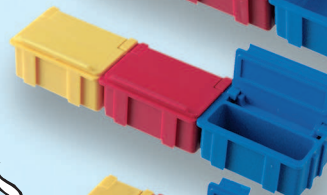

*Bekannt auch  
als „Mäuseklos“!*

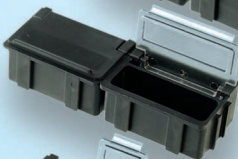

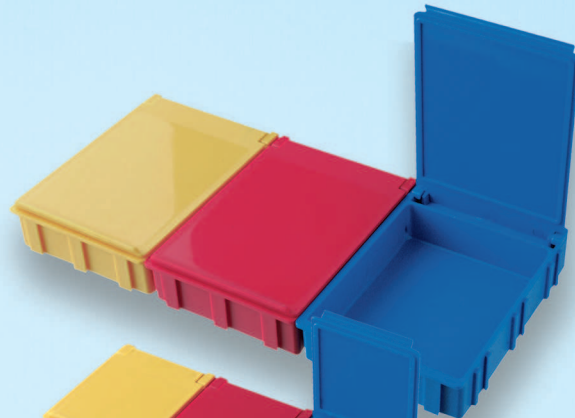
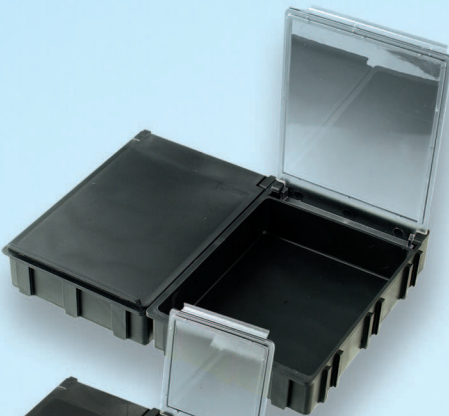
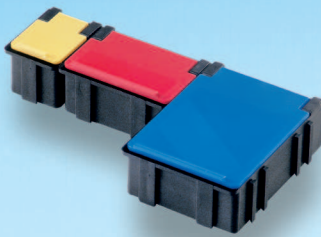





## SMD-BOXEN – NICHT LEITFÄHIG

		Art.-Nr.	Deckel	Unterteil	Innenmaße	Ausführung
<b>N 1</b>		SMD-Box N 1-2-3-2-1	transparent	○	16 x 12 x 15	nicht leitf.
		SMD-Box N 1-2-3-4-1	transparent	●	16 x 12 x 15	nicht leitf.
		SMD-Box N 1-2-3-6-1	transparent	●	16 x 12 x 15	nicht leitf.
		SMD-Box N 1-2-3-7-1	transparent	●	16 x 12 x 15	nicht leitf.
		SMD-Box N 1-2-3-8-1	transparent	●	16 x 12 x 15	nicht leitf.
		SMD-Box N 1-2-2-2-2	○	○	16 x 12 x 15	nicht leitf.
		SMD-Box N 1-2-2-4-4	●	●	16 x 12 x 15	nicht leitf.
		SMD-Box N 1-2-2-6-6	●	●	16 x 12 x 15	nicht leitf.
		SMD-Box N 1-2-2-7-7	●	●	16 x 12 x 15	nicht leitf.
		SMD-Box N 1-2-2-8-8	●	●	16 x 12 x 15	nicht leitf.
<b>N 2</b>		SMD-Box N 2-2-3-2-1	transparent	○	37 x 12 x 15	nicht leitf.
		SMD-Box N 2-2-3-4-1	transparent	●	37 x 12 x 15	nicht leitf.
		SMD-Box N 2-2-3-6-1	transparent	●	37 x 12 x 15	nicht leitf.
		SMD-Box N 2-2-3-7-1	transparent	●	37 x 12 x 15	nicht leitf.
		SMD-Box N 2-2-3-8-1	transparent	●	37 x 12 x 15	nicht leitf.
		SMD-Box N 2-2-2-2-2	○	○	37 x 12 x 15	nicht leitf.
		SMD-Box N 2-2-2-4-4	●	●	37 x 12 x 15	nicht leitf.
		SMD-Box N 2-2-2-6-6	●	●	37 x 12 x 15	nicht leitf.
		SMD-Box N 2-2-2-7-7	●	●	37 x 12 x 15	nicht leitf.
		SMD-Box N 2-2-2-8-8	●	●	37 x 12 x 15	nicht leitf.
<b>N 3</b>		SMD-Box N 3-2-3-2-1	transparent	○	41 x 37 x 15	nicht leitf.
		SMD-Box N 3-2-3-4-1	transparent	●	41 x 37 x 15	nicht leitf.
		SMD-Box N 3-2-3-6-1	transparent	●	41 x 37 x 15	nicht leitf.
		SMD-Box N 3-2-3-7-1	transparent	●	41 x 37 x 15	nicht leitf.
		SMD-Box N 3-2-3-8-1	transparent	●	41 x 37 x 15	nicht leitf.
		SMD-Box N 3-2-2-2-2	○	○	41 x 37 x 15	nicht leitf.
		SMD-Box N 3-2-2-4-4	●	●	41 x 37 x 15	nicht leitf.
		SMD-Box N 3-2-2-6-6	●	●	41 x 37 x 15	nicht leitf.
		SMD-Box N 3-2-2-7-7	●	●	41 x 37 x 15	nicht leitf.
		SMD-Box N 3-2-2-8-8	●	●	41 x 37 x 15	nicht leitf.
<b>N 4</b>		SMD-Box N 4-2-3-2-1	transparent	○	68 x 57 x 15	nicht leitf.
		SMD-Box N 4-2-3-4-1	transparent	●	68 x 57 x 15	nicht leitf.
		SMD-Box N 4-2-3-6-1	transparent	●	68 x 57 x 15	nicht leitf.
		SMD-Box N 4-2-3-7-1	transparent	●	68 x 57 x 15	nicht leitf.
		SMD-Box N 4-2-3-8-1	transparent	●	68 x 57 x 15	nicht leitf.
		SMD-Box N 4-2-2-2-2	○	○	68 x 57 x 15	nicht leitf.
		SMD-Box N 4-2-2-4-4	●	●	68 x 57 x 15	nicht leitf.
		SMD-Box N 4-2-2-6-6	●	●	68 x 57 x 15	nicht leitf.
		SMD-Box N 4-2-2-7-7	●	●	68 x 57 x 15	nicht leitf.
		SMD-Box N 4-2-2-8-8	●	●	68 x 57 x 15	nicht leitf.
<b>N 5</b>		SMD-Box N 5-2-3-2-1	transparent	○	180 x 68 x 15	nicht leitf.
		SMD-Box N 5-2-3-4-1	transparent	●	180 x 68 x 15	nicht leitf.
		SMD-Box N 5-2-3-6-1	transparent	●	180 x 68 x 15	nicht leitf.
		SMD-Box N 5-2-3-7-1	transparent	●	180 x 68 x 15	nicht leitf.
		SMD-Box N 5-2-3-8-1	transparent	●	180 x 68 x 15	nicht leitf.
		SMD-Box N 5-2-2-2-2	○	○	180 x 68 x 15	nicht leitf.
		SMD-Box N 5-2-2-4-4	●	●	180 x 68 x 15	nicht leitf.
		SMD-Box N 5-2-2-6-6	●	●	180 x 68 x 15	nicht leitf.
		SMD-Box N 5-2-2-7-7	●	●	180 x 68 x 15	nicht leitf.
		SMD-Box N 5-2-2-8-8	●	●	180 x 68 x 15	nicht leitf.

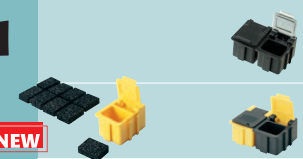

## SMD-BOXEN – LEITFÄHIG – DISSIPATIV

		Art.-Nr.	Deckel	Unterteil	Innenmaße	Ausführung
<b>N 1</b>	 <p><b>Leitfähiger Blockschaum N 1</b> 5 mm hoch</p>	SMD-Box N 1-6-6-10-10	●	●	16 x 12 x 15	
		SMD-Box N 1-6-6-10-1LS	transparent*	●	16 x 12 x 15	
		SMD-Box N 1-11-6-4-10	●	●	16 x 12 x 15	<b>NEW</b>
		SMD-Box N 1-6-11-10-4	●	●	16 x 12 x 15	<b>NEW</b>
		SMD-Box N 1-11-6-4-1 LS	transparent*	●	16 x 12 x 15	
		SMD-Box N 1-11-6-6-1 LS	transparent*	●	16 x 12 x 15	
		SMD-Box N 1-11-6-8-1 LS	transparent*	●	16 x 12 x 15	
		Diss-SMD-Box N1-11-11-4-4	●	●	16 x 12 x 15	
		Diss-SMD-Box N1-11-11-6-6	●	●	16 x 12 x 15	
		Diss-SMD-Box N1-11-11-8-8	●	●	16 x 12 x 15	
<b>N 2</b>	 <p><b>Leitfähiger Blockschaum N 2</b> 5 mm hoch</p>	SMD-Box N 2-6-6-10-10	transparent*	●	37 x 12 x 15	
		SMD-Box N 2-6-6-10-1 LS	●	●	37 x 12 x 15	
		SMD-Box N 2-11-6-4-10	●	●	37 x 12 x 15	<b>NEW</b>
		SMD-Box N 2-6-11-10-4	●	●	37 x 12 x 15	<b>NEW</b>
		SMD-Box N 2-11-6-4-1 LS	transparent*	●	37 x 12 x 15	
		SMD-Box N 2-11-6-6-1 LS	transparent*	●	37 x 12 x 15	
		SMD-Box N 2-11-6-8-1 LS	transparent*	●	37 x 12 x 15	
		Diss-SMD-Box N2-11-11-4-4	●	●	37 x 12 x 15	
		Diss-SMD-Box N2-11-11-6-6	●	●	37 x 12 x 15	
		Diss-SMD-Box N2-11-11-8-8	●	●	37 x 12 x 15	
<b>N 3</b>		SMD-Box N 3-6-6-10-10	●	●	41 x 37 x 15	
		SMD-Box N 3-6-6-10-1 LS	transparent*	●	41 x 37 x 15	
		SMD-Box N 3-11-6-4-10	●	●	41 x 37 x 15	<b>NEW</b>
		SMD-Box N 3-6-11-10-4	●	●	41 x 37 x 15	<b>NEW</b>
		SMD-Box N 3-11-6-4-1 LS	transparent*	●	41 x 37 x 15	
		SMD-Box N 3-11-6-6-1 LS	transparent*	●	41 x 37 x 15	
		SMD-Box N 3-11-6-8-1 LS	transparent*	●	41 x 37 x 15	
		Diss-SMD-Box N3-11-11-4-4	●	●	41 x 37 x 15	
		Diss-SMD-Box N3-11-11-6-6	●	●	41 x 37 x 15	
		Diss-SMD-Box N3-11-11-8-8	●	●	41 x 37 x 15	
<b>N 4</b>		SMD-Box N 4-6-6-10-10	●	●	68 x 57 x 15	
		SMD-Box N 4-6-6-10-1 LS	transparent*	●	68 x 57 x 15	
		SMD-Box N 4-11-6-4-10	●	●	68 x 57 x 15	<b>NEW</b>
		SMD-Box N 4-6-11-10-4	●	●	68 x 57 x 15	<b>NEW</b>
		SMD-Box N 4-11-6-4-1 LS	transparent*	●	68 x 57 x 15	
		SMD-Box N 4-11-6-6-1 LS	transparent*	●	68 x 57 x 15	
		SMD-Box N 4-11-6-8-1 LS	transparent*	●	68 x 57 x 15	
		Diss-SMD-Box N4-11-11-4-4	●	●	68 x 57 x 15	
		Diss-SMD-Box N4-11-11-6-6	●	●	68 x 57 x 15	
		Diss-SMD-Box N4-11-11-8-8	●	●	68 x 57 x 15	
<b>N 5</b>		SMD-Box N 5-6-6-10-10	●	●	180 x 68 x 15	
		SMD-Box N 5-6-6-10-1 LS	transparent*	●	180 x 68 x 15	





## SMD-SCHRÄNKE MIT CHIP-CONTAINERN

N 1

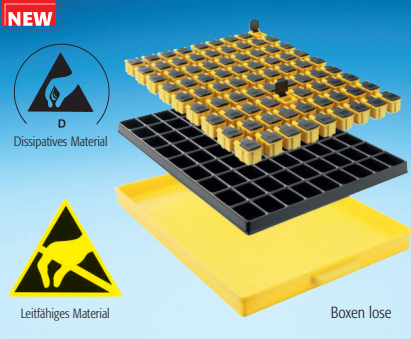

Art.-Nr. **81 SMD-Boxen N1 DISS-4-10**  
Schubfach gelb DISS mit TZ-Einlage  
schw ESD und 81 SMD-Boxen N1 gelb  
DISS mit schw. ESD Deckeln

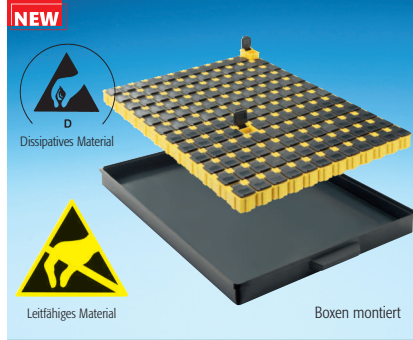

Art.-Nr. **144 SMD-Boxen N1 DISS-4-10**  
Schubfach schw. ESD mit 144 SMD-  
Boxen N1 als Block gelb DISS mit  
schw. ESD Deckeln

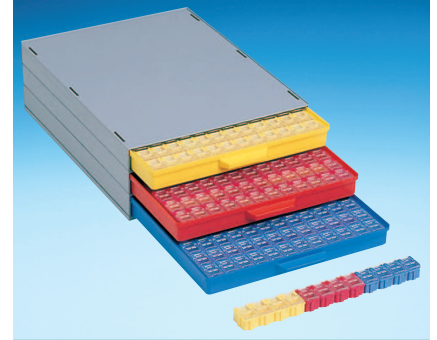

N 2

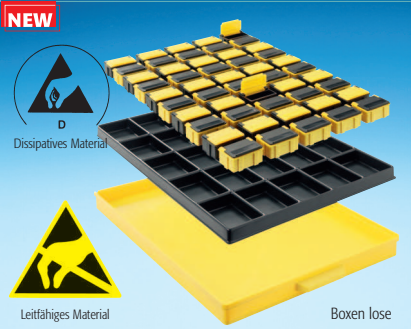

Art.-Nr. **50 SMD-Boxen N2 DISS-4-10**  
Schubfach gelb DISS mit TZ-Einlage schw ESD und 25  
SMD-Boxen N2 gelb DISS mit schw. ESD Deckeln und  
25 SMD-Boxen N2 schw. ESD mit gelben DISS Deckeln

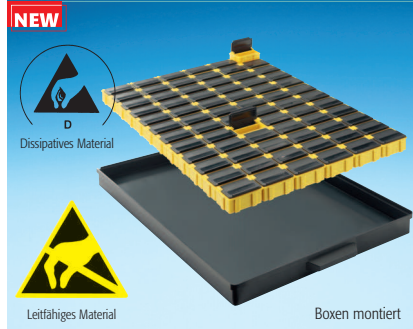

Art.-Nr. **72 SMD-Boxen N2 DISS-4-10**  
Schubfach schw. ESD mit 72 SMD-  
Boxen N2 als Block gelb DISS mit  
schw. ESD Deckeln

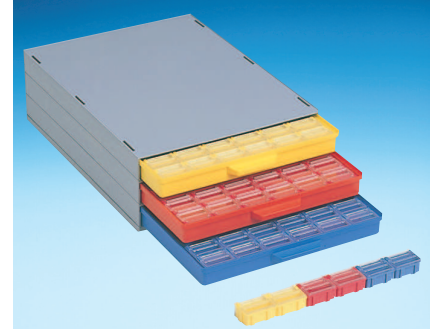

N 3

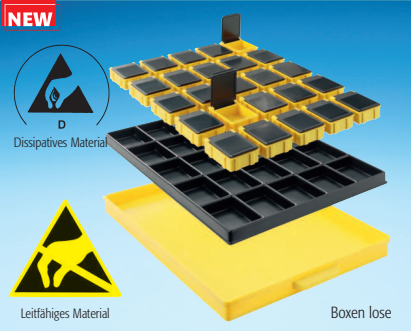

Art.-Nr. **25 SMD-Boxen N3 DISS-4-10**  
Schubfach gelb DISS mit TZ-Einlage  
schw ESD und 25 SMD-Boxen N3 gelb  
DISS mit schw. ESD Deckeln

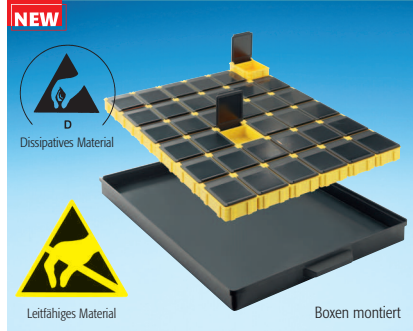

Art.-Nr. **36 SMD-Boxen N3 DISS-4-10**  
Schubfach schw. ESD mit 36 SMD-  
Boxen N3 als Block gelb DISS mit  
schw. ESD Deckeln

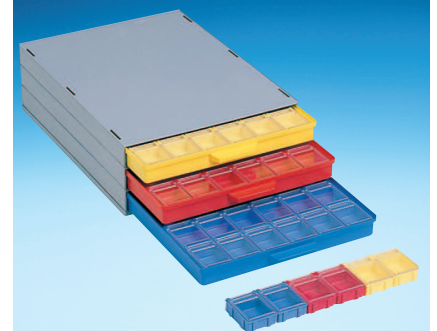

N 4



*Bekannt auch  
als „Mäuseklos“!*

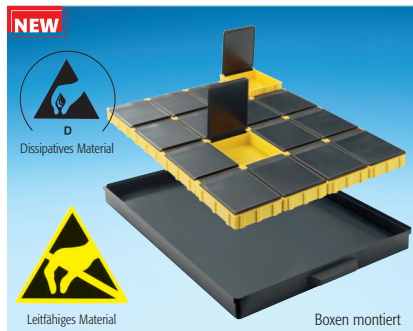

Art.-Nr. **16 SMD-Boxen N4 DISS-4-10**  
Schubfach schw. ESD mit 16 SMD-  
Boxen N4 als Block gelb DISS mit  
schw. ESD Deckeln

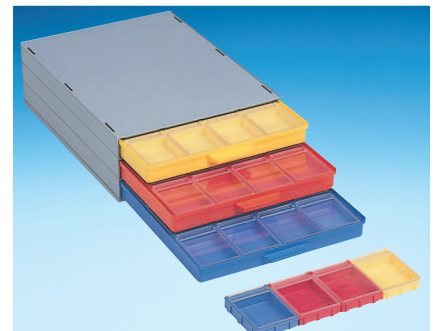





### MIX-SMD-SCHRÄNKE



Art.-Nr. SMD-Schrank **A 1-4 ESD 144**  
Schrank mit 3 Schubladen inkl.  
3 x 144 = 432 Stück



Art.-Nr. SMD-Schrank **A 1-4 DISS 144**  
Schrank mit 3 Schubladen inkl.  
3 x 144 = 432 Stück

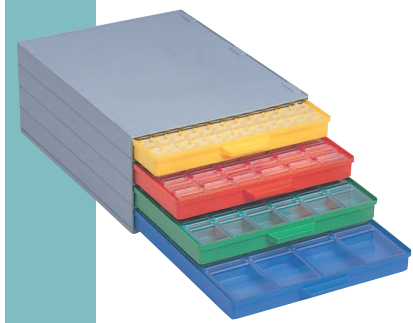

SMD-Schrank **A 1-4/4 Bunt MIX**  
Schrank mit 4 Schubladen, je Schublade  
unterschiedliche SMD-Klappboxen

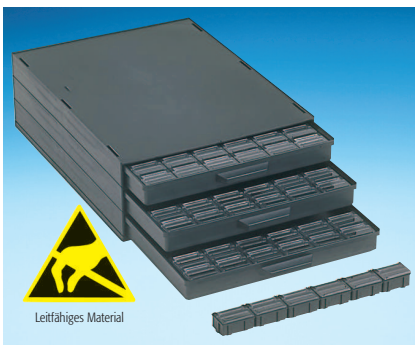

Art.-Nr. SMD-Schrank **A 1-4 ESD 72**  
Schrank mit 3 Schubladen inkl.  
3 x 72 = 216 Stück

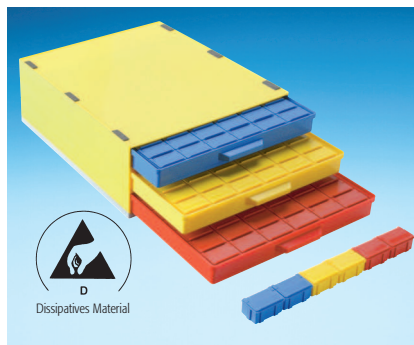

Art.-Nr. SMD-Schrank **A 1-4 DISS 72**  
Schrank mit 3 Schubladen inkl.  
3 x 72 = 216 Stück



SMD-Schrank **A 1-4/4 ESD MIX**  
Schrank mit 4 Schubladen, je Schublade  
unterschiedliche SMD-Klappboxen



Art.-Nr. SMD-Schrank **A 1-4 ESD 36**  
Schrank mit 3 Schubladen inkl.  
3 x 36 = 108 Stück

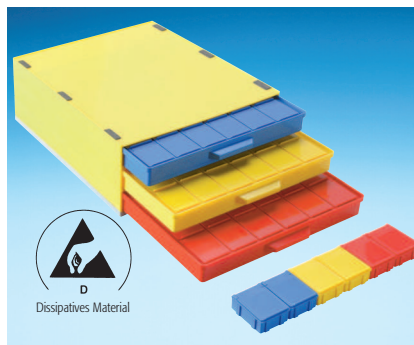

Art.-Nr. SMD-Schrank **A 1-4 DISS 36**  
Schrank mit 3 Schubladen inkl.  
3 x 36 = 108 Stück

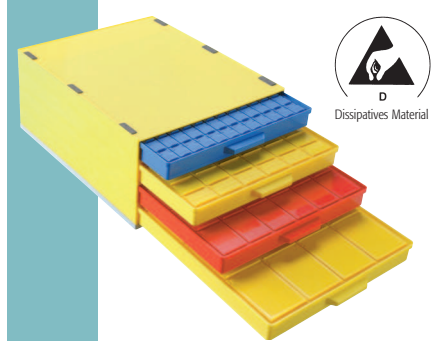

SMD-Schrank **A 1-4/4 DISS MIX**  
Schrank mit 4 Schubladen, je Schublade  
unterschiedliche SMD-Klappboxen

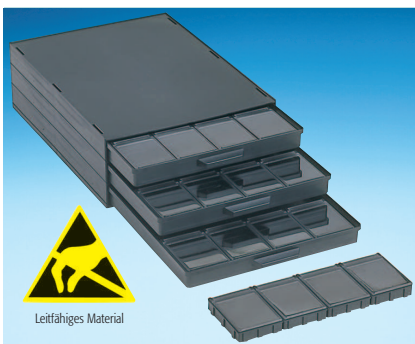

Art.-Nr. SMD-Schrank **A 1-4 ESD 16**  
Schrank mit 3 Schubladen inkl.  
3 x 16 = 48 Stück

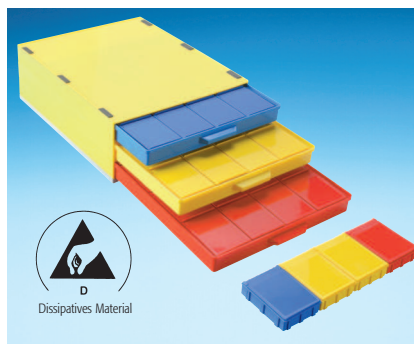

Art.-Nr. SMD-Schrank **A 1-4 DISS 16**  
Schrank mit 3 Schubladen inkl.  
3 x 16 = 48 Stück



Bekannt auch  
als „Mäuseklos“!

### SMD-SPULENABLAGESTÄNDER

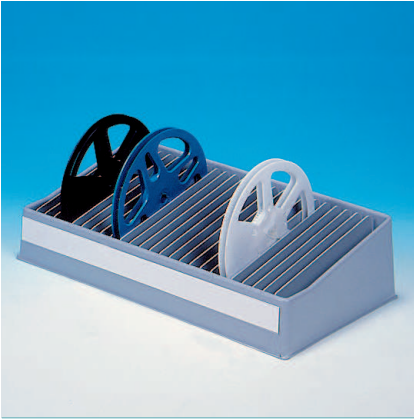

Art.-Nr. **V 11-4** (nicht EGB)  
mit 25 variablen Zwischenstegen und durchgehender Kennzeichnungsschiene (für Spulen Ø 250)

Grundmaße 450 x 240

Farbe

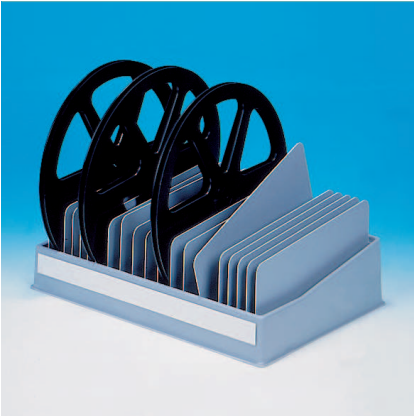

Art.-Nr. **V 11-7**  
mit 25 variablen Zwischenstegen und durchgehender Kennzeichnungsschiene (für Spulen bis Ø 330)

Grundmaße 455 x 315

Farbe

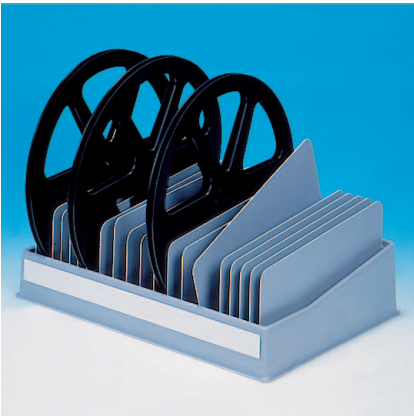

Art.-Nr. **V 11-14**  
mit 10 variablen Zwischenstegen und durchgehender Kennzeichnungsschiene (für Spulen bis Ø 380)

Grundmaße 455 x 360

Farbe

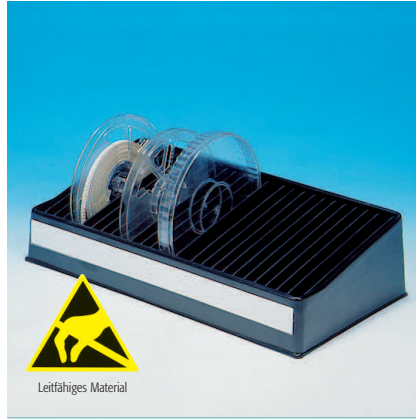

Art.-Nr. **V 11-4-6-10** (EGB)  
mit 25 variablen Zwischenstegen und durchgehender Kennzeichnungsschiene (für Spulen bis Ø 250)

Grundmaße 450 x 240

Farbe

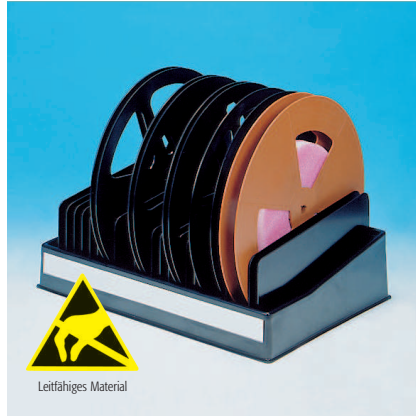

Art.-Nr. **V 11-7-6-10** (EGB)  
mit 25 variablen Zwischenstegen und durchgehender Kennzeichnungsschiene (für Spulen bis Ø 330)

Grundmaße 455 x 315

Farbe

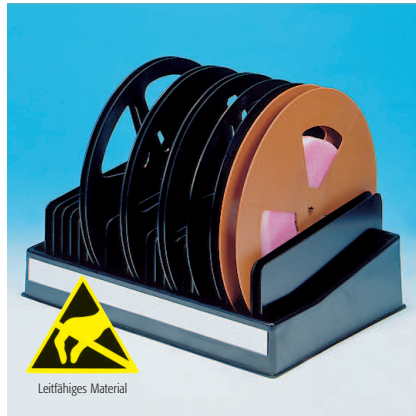

Art.-Nr. **V 11-14-6-10** (ESD)  
mit 10 variablen Zwischenstegen und durchgehender Kennzeichnungsschiene (für Spulen bis Ø 380)

Grundmaße 455 x 360

Farbe



Art.-Nr. **V 11-8-6-10** (leitfähig)  
Spulenständer zur flachen Lagerung von SMD-Spulen bis Ø 180 (First in / First out)

Außenmaße 186 x 173 x 210

Innenmaße 182 x 169 x 190



Art.-Nr. **V 11-9-6-10** (leitfähig)  
Spulenständer zur flachen Lagerung von SMD-Spulen bis Ø 330 (First in / First out)

Außenmaße 339 x 319 x 210

Innenmaße 335 x 315 x 190



Art.-Nr. **V 11-15-6-10** (leitfähig)  
Spulenständer zur flachen Lagerung von SMD-Spulen bis Ø 380 (First in / First out)

Außenmaße 380 x 370 x 250

Innenmaße 375 x 365 x 230



## SMD-SCHRÄNKE MIT CHIP-RUNDDOSEN



Art.-Nr. **V 11-5**  
SMD-Verpackungs-Set mit 32 Vertiefungen 18 Ø x 12 mit Einzeldeckel (nicht leitfähig)



Art.-Nr. **A 1-3 SMD**  
für 6 Stück **V 11-5** (ohne Deckel)

Art.-Nr. **A 1-3 SMD NORMAL**  
nicht leitfähig

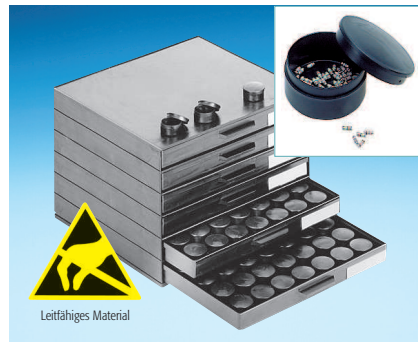

Art.-Nr. SMD-Schrank **A 1-1 SMD** Liastat  
6-fach Schrank mit Einlagen und 6 x 42 Runddosen **V 1-12-6-10** 27 Ø x 13

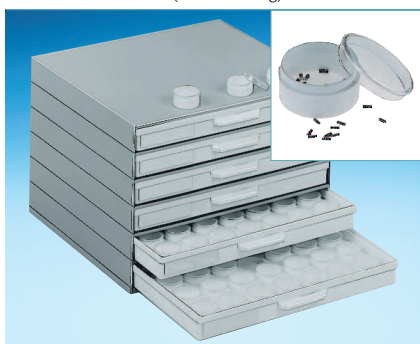

Art.-Nr. SMD-Schrank **A 1-1 SMD white**



Art.-Nr. SMD-Schrank **A 1-1 SMD yellow**



Art.-Nr. SMD-Schrank **A 1-1 SMD green**



Art.-Nr. SMD-Schrank **A 1-1 SMD red**



Art.-Nr. SMD-Schrank **A 1-1 SMD blue**



Art.-Nr. SMD-Schrank **A 1-1 SMD/5 bunt**



Art.-Nr. **V 11-3**  
SMD-Verpackungs-Set mit 60 Dosen und Schaumstoffraster

Art.-Nr. **V 4-1**  
6 x 6 x 19  
(nicht leitfähig)



Art.-Nr. **V 11-1**  
SMD-Verpackungs-Set mit 130 Dosen und Schaumstoffraster

Art.-Nr. **V 4-1**  
6 x 6 x 19  
(nicht leitfähig)



Art.-Nr. **MD 12.12.T4 ESD**  
Leitf. Dose mit dissipativer Membranfolie  
Versandbox für hochempfindliche SMD-Bauteile  
Farbe rauchglas  
Außenmaße 39 x 39 x 17,8  
Innenmaße 18 x 18 x 9

## SERIE A 1-1 SCHUBLADENFORMAT



Art.-Nr. **A 1-1 S** 6-fach Liastat  
 Schublade 261 x 238 x 20 (innen)  
 Ausführung leitfähig



Art.-Nr. **SK 730-6-10**  
 Schublade 261 x 238 x 20 (innen)  
 Ausführung leitfähig  
 Bemerkungen Einsätze und Kennzeichnungsschilder separat bestellen

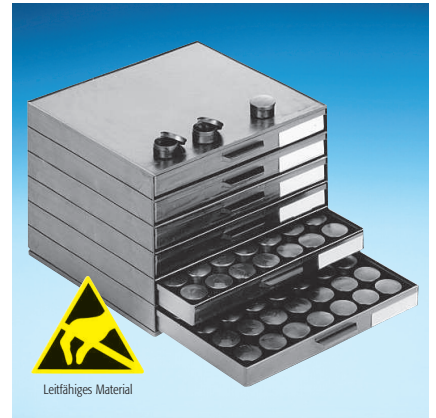

Art.-Nr. **A 1-1 SMD** komplett mit Runddosen  
 Schublade 261 x 238 x 20 (innen)  
 Ausführung leitfähig  
 Bemerkungen Kennzeichnungsschilder separat bestellen, weitere Ausführungen (Klarsichtdosen mit Leitschicht) s. Seite 79

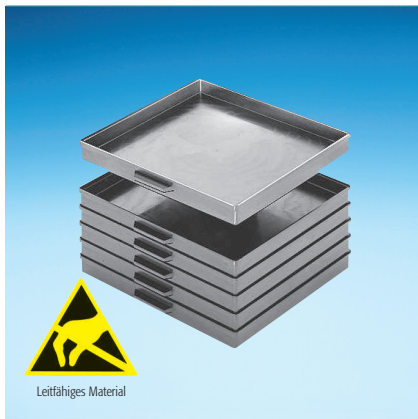

Art.-Nr. **A 1-1/16-6-10** als Stapelbehälter  
 Innenmaße 261 x 238 x 20  
 Ausführung leitfähig

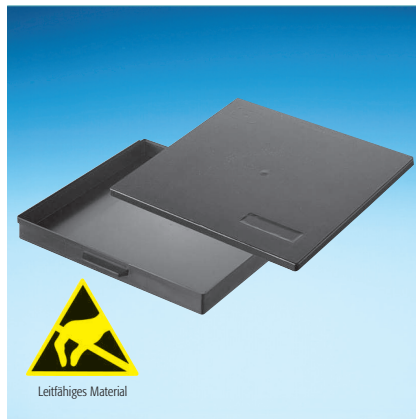

Art.-Nr. **A 1-1/16-6-10** Unterteil  
 Art.-Nr. **+ A 1-1/4-6-10** Deckel als Flachbehälter  
 Innenmaße 261 x 238 x 20  
 Ausführung leitfähig



Art.-Nr. **A 1-1/16-6-10** Unterteil  
 Art.-Nr. **+ A 1-1/4-6-10** Deckel  
 Art.-Nr. **+ TE ... W-6-10** Einsatz siehe unten als Sortimentskästen  
 Innenmaße 261 x 238 x 20  
 Ausführung leitfähig

## TIEFGEZOGENE SCHUBLADENSTANDARDEINSÄTZE Leitfähige Ausführung Liastat \*) schwarz, Innenmaße der Fächer, Innentiefe 16 mm

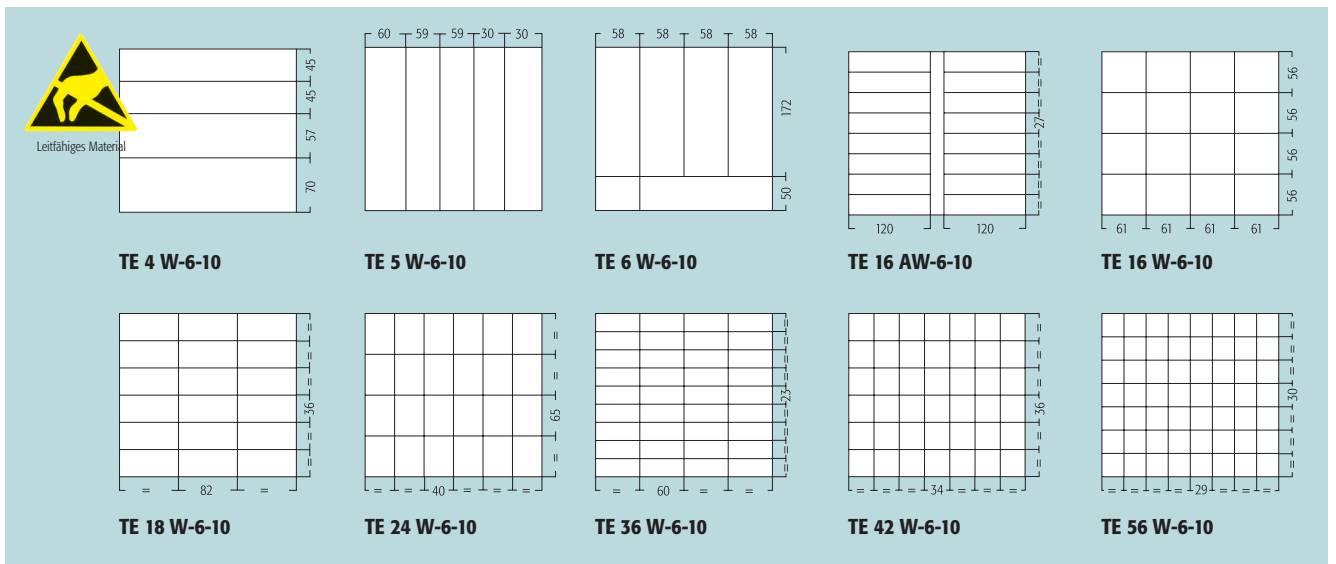



## SERIE A 1-4 SCHUBLADENFORMAT

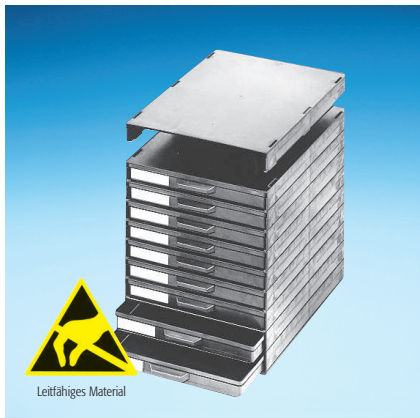

Art.-Nr. **A 1-4** 9-fach Liastat  
 Schublade 340 x 250 x 22 (innen)  
 Ausführung leitfähig  
 Bemerkungen Einsätze und Kennzeichnungsschilder separat bestellen



Art.-Nr. **SK 734-6-10**  
 Schublade 340 x 250 x 22 (innen)  
 Ausführung leitfähig  
 Bemerkungen Einsätze und Kennzeichnungsschilder separat bestellen, Scharnier seitlich

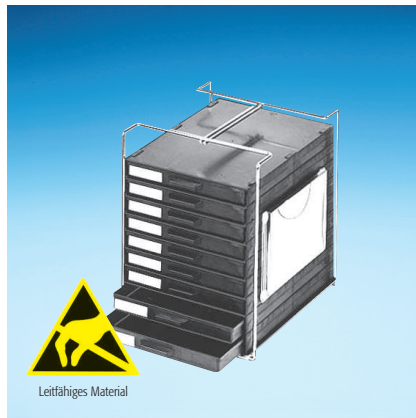

Art.-Nr. **A 1-4 Liacarry**  
 Schublade 340 x 250 x 22 (innen)  
 Ausführung leitfähig  
 Bemerkungen Einsätze, Kennzeichnungsschilder und Begleitpapiertasche separat bestellen, Scharnier seitlich

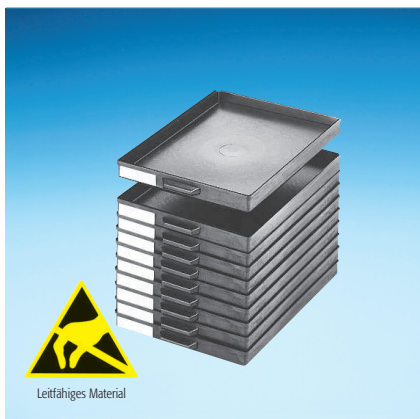

Art.-Nr. Schublade **A 1-4/16-6-10**  
 als Stapelbehälter  
 Innenmaße 340 x 250 x 22  
 Ausführung leitfähig

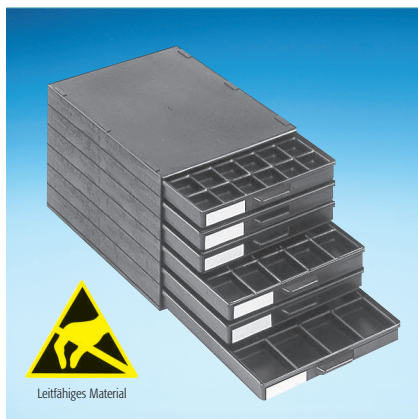

Art.-Nr. **A 1-4/6 ESD insert** Ersatzteil-Schrank  
 Innenmaße 340 x 250 x 22  
 Ausführung leitfähig/antistatisch  
 3 Schubfächer je 42-fach Einlage  
 2 Schubfächer je 25-fach Einlage  
 1 Schubfach je 16-fach Einlage



Art.-Nr. **A 1-4/16-6-10** Unterteil  
 Art.-Nr. + **A 1-2/4-6-10** Deckel  
 Art.-Nr. + **TE ... 4-6-10** Einsatz  
 siehe unten als Sortimentskästen  
 Innenmaße 340 x 250 x 22  
 Ausführung leitfähig

## TIEFGEZOGENE SCHUBLADENSTANDARDEINSÄTZE Innenmaße der Fächer, Innentiefe 17 mm, leitfähige Ausführung Liastat \*) schwarz

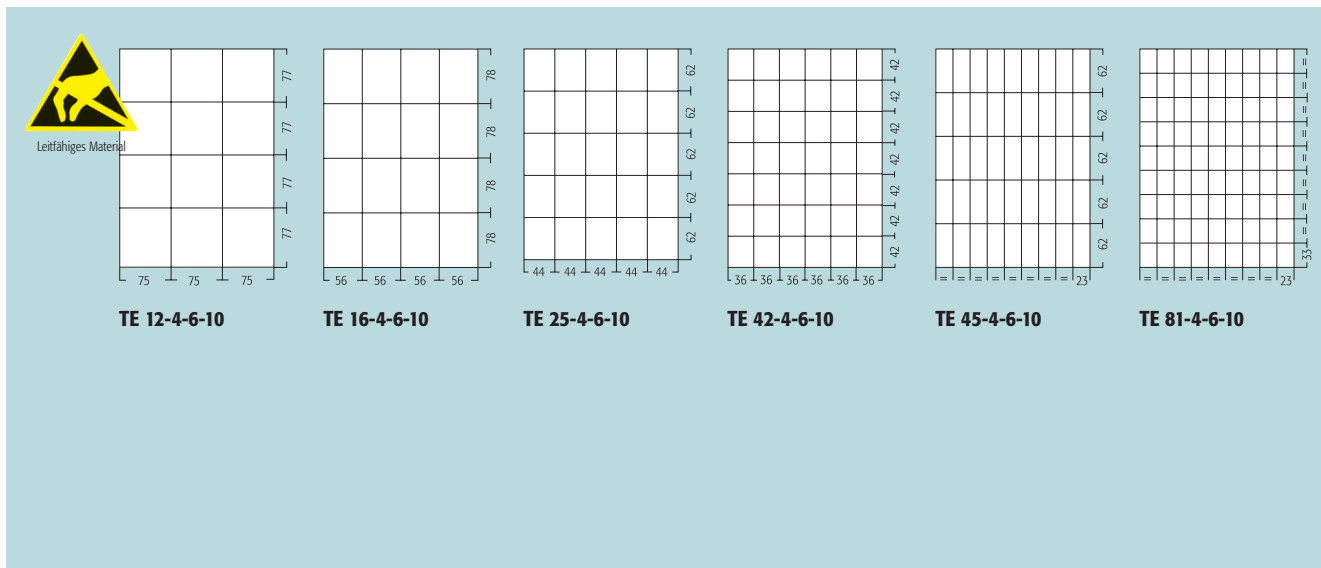

Maße in mm.

Maßangaben ohne Gewähr, Irrtümer vorbehalten!

\*) Material Liastat = leitfähig / antistatisches Material, schwarz. Oberflächenwiderstand je nach Verarbeitungskriterien 10<sup>3</sup>-10<sup>8</sup> Ohm.

## SERIE A 1-2 SCHUBLADENFORMAT

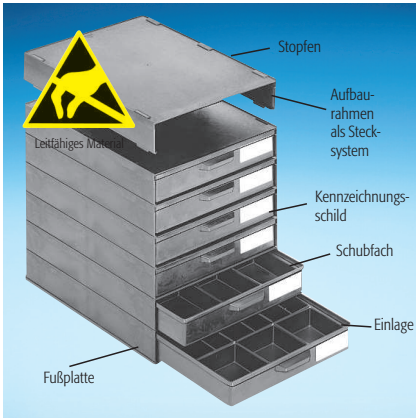

Art.-Nr.	<b>A 1-2 S</b> 6-fach Liastat
Schublade	340 x 250 x 40 (innen)
Ausführung	leitfähig
Bemerkungen	Einsätze und Kennzeichnungsschilder separat bestellen



Art.-Nr.	<b>SK 731-6-10</b>
Schublade	340 x 250 x 40 (innen)
Ausführung	leitfähig
Bemerkungen	Einsätze und Kennzeichnungsschilder separat bestellen, Scharnier seitlich

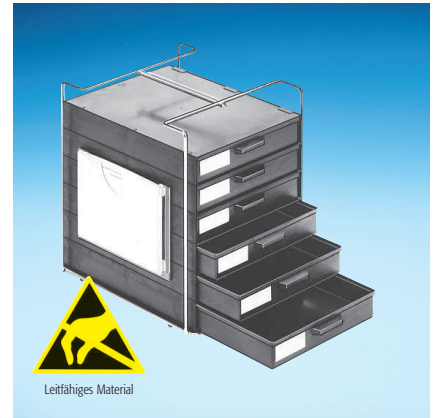

Art.-Nr.	<b>A 1-2 Liacarry</b>
Schublade	340 x 250 x 40 (innen)
Ausführung	leitfähig
Bemerkungen	Einsätze und Kennzeichnungsschilder und Begleitpapiertasche sep. bestellen

## LOSE SCHUBLADENEINSÄTZE

leitf. Ausführung Liastat \*) schwarz, Normalausführung grau u. weiß

	24	12	6
grau	SE 24-2-2-9	SE 12-2-2-9	SE 6-2-2-9
weiß	SE 24-2-2-2	SE 12-2-2-2	SE 6-2-2-2
EGB	SE 24-2-6-10	SE 12-2-6-10	SE 6-2-6-10
Außen	62 x 56 x 33	112 x 62 x 33	124 x 112 x 33
Innen	59 x 53 x 31	109 x 59 x 31	121 x 109 x 31

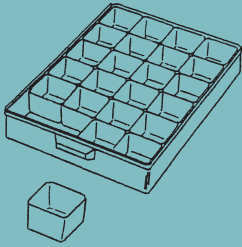

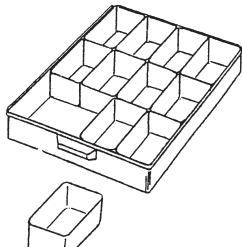

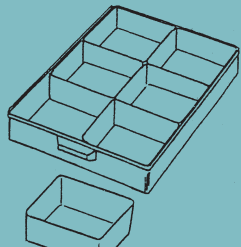

Sondergröße **V 6-28/2**; 110 x 42 x 35 außen 18 Stück pro Kasten

Schubf. **A 1-2/16-6-10** m. Deckel, **A 1-2/4-6-10** als Flachbehälter oder m. Einsätzen als Sortimentkasten

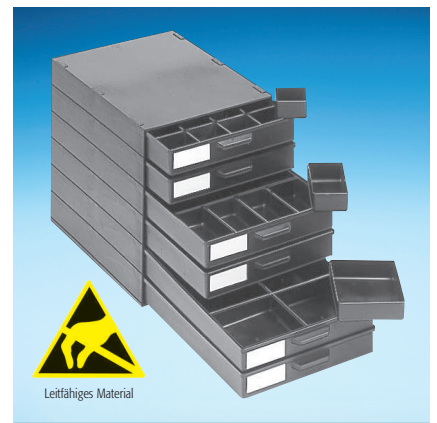

Art.-Nr.	<b>A 1-2/ESD selective cups</b> Service-Schrank
	mit 2 Schubl. je 24, 2 Schubl. je 12 und 2 Schubl. je 6 losen Einsätzen
Innenmaße	340 x 250 x 40
Ausführung	leitfähig/antistatisch

## TIEFGEZOGENE SCHUBLADENSTANDARDEINSÄTZE

Leitfähige Ausführung Liastat \*) schwarz, Innenmaße der Fächer, Innentiefe 32 mm



Leitfähiges Material

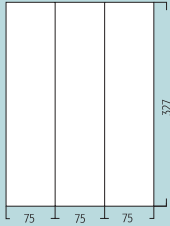

**TE 3 S-6-10**

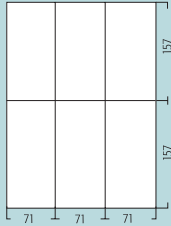

**TE 6 S-6-10**

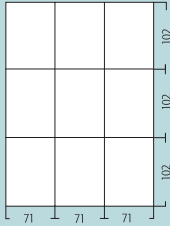

**TE 9 S-6-10**

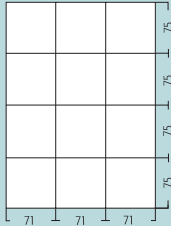

**TE 12 S-6-10**

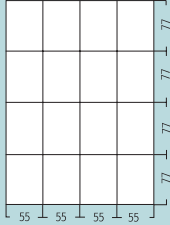

**TE 16 S-6-10**

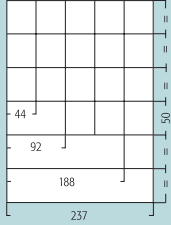

**TE 22 S-6-10**  
Fächer am Boden gerundet

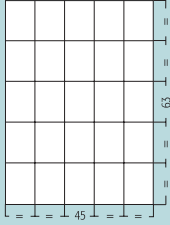

**TE 25 S-6-10**

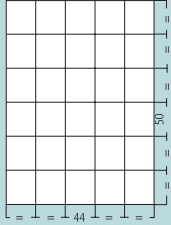

**TE 30 S-6-10**  
Fächer am Boden gerundet



### SERIE A 1-60 SCHUBLADENFORMAT

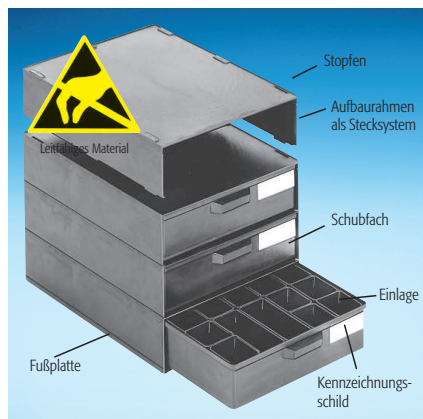

Art.-Nr.	<b>A 1-60</b> 4-fach Liastat
Schublade	340 x 250 x 62 (innen)
Ausführung	leitfähig
Bemerkungen	Einsätze und Kennzeichnungsschilder separat bestellen



Art.-Nr.	<b>SK 732-6-10</b>
Schublade	340 x 250 x 62 (innen)
Ausführung	leitfähig
Bemerkungen	Einsätze und Kennzeichnungsschilder separat bestellen, Scharnier seitlich



Art.-Nr.	<b>A 1-60 Liacarry</b>
Schublade	340 x 250 x 62 (innen)
Ausführung	leitfähig
Bemerkungen	Einsätze und Kennzeichnungsschilder und Begleitpapiertasche sep. bestellen

### LOSE SCHUBLADENEINSÄTZE leitfähig, Normalausführung weiß

	58	30	15	6
<b>weiß</b>	<b>SE 58-60-2-2</b>	<b>SE 30-60-2-2</b>	<b>SE 15-60-2-2</b>	<b>SE 6-60-2-2</b>
<b>EGB</b>	<b>SE 58-60-6-10</b>	<b>SE 30-60-6-10</b>	<b>SE 15-60-6-10</b>	<b>SE 6-60-6-10</b>
<b>Außen</b>	59 x 23 x 60	56 x 50 x 54	113 x 50 x 54	125 x 113 x 54
<b>Innen</b>	54 x 18 x 58	53 x 47 x 52	109 x 47 x 52	121 x 109 x 52

### TIEFGEZOGENE SCHUBLADENSTANDARDEINSÄTZE Leitfähige Ausführung Liastat \*) schwarz, Innenhöhe 53 mm

	TE 4-60-6-10	TE 6-60-6-10	TE 9-60-6-10	TE 12 K 6-10	TE 24 K 6-10
	116 116	75 75 75	75 75 75	71 71 71	50 50 50 50
	160 160	160 160	105 105 105	75 75 75	47 47 47 47 47 47

Maße in mm.

Maßangaben ohne Gewähr, Irrtümer vorbehalten!

\* Material Liastat = leitfähig / antistatisches Material, schwarz. Oberflächenwiderstand je nach Verarbeitungskriterien 10<sup>3</sup>-10<sup>6</sup> Ohm.

## EGB-ROLLBOYS + EGB-SCHUBLADENSCHRÄNKE



Art.-Nr. **EGB-Rollboy Single 4**  
mit 18 Schubladen  
(vgl. Innenmaße Schubf. Seite 81)  
Außenmaße 318 x 365 x 806  
Bemerkungen Einlagen bitte gesondert bestellen  
leitf. Arbeitsmatte auf Anfrage



Art.-Nr. **EGB-Rollboy Single 1**  
mit 12 Schubladen  
(vgl. Innenmaße Schubf. Seite 82)  
Außenmaße 318 x 365 x 806  
Bemerkungen Einlagen bitte gesondert bestellen  
leitf. Arbeitsmatte auf Anfrage



Art.-Nr. **EGB-Rollboy Single 2**  
mit 8 Schubladen  
(vgl. Innenmaße Schubf. Seite 83)  
Außenmaße 318 x 365 x 806  
Bemerkungen Einlagen bitte gesondert bestellen  
leitf. Arbeitsmatte auf Anfrage

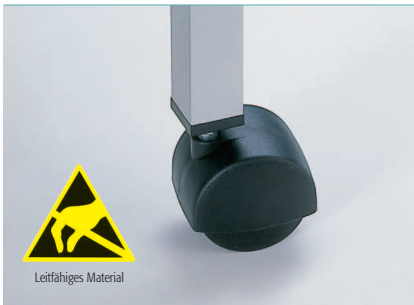

Art.-Nr. **Spiralkabel** hochelastisch  
2,4 m x 2 x 1 MOhm Sicherheitswiderstand  
Erd.-Kontaktanschluss: 10 mm Druckknopf

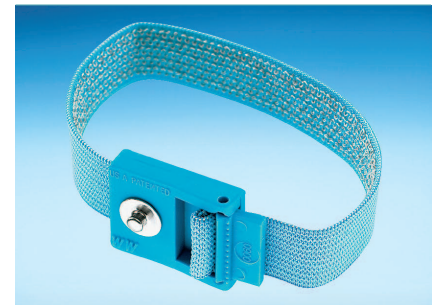

Art.-Nr. **Handgelenkarmband** verstellbar,  
elastisch, eingewebte versilberte  
Kunststofffasern, antiallergen



Art.-Nr. **EGB-Rollboy 4** mit 36 Schubladen  
mit Arbeitsmatte 585 x 365  
(vgl. Innenmaße Schubf. Seite 81)  
Außenmaße 585 x 365 x 806  
Bemerkungen Einlagen bitte gesondert bestellen



Art.-Nr. **EGB-Rollboy 1** mit 24 Schubladen  
mit Arbeitsmatte 585 x 365  
(vgl. Innenmaße Schubf. Seite 82)  
Außenmaße 585 x 365 x 806  
Bemerkungen Einlagen bitte gesondert bestellen



Art.-Nr. **EGB-Rollboy 2** mit 16 Schubladen  
mit Arbeitsmatte 585 x 365  
(vgl. Innenmaße Schubf. Seite 83)  
Außenmaße 585 x 365 x 806  
Bemerkungen Einlagen bitte gesondert bestellen



## LEITFÄHIGE KÄSTEN + EINTEILUNGEN



leitfähige Standardeinlagen  
siehe Seite 103-114  
(Bitte Mindestmengen beachten!)



**NEW**

Tiefgezogene Standard-Einlagen  
aus dissipativem Material  
(auf Anfrage)



Farben ●



Art.-Nr. **ET-1-6-10** Einsatztablett für Eurokästen  
**EK 1-2/LWB** (400 x 300) stapelbar,  
Innenmaße 310 x 250 x 20

EURO-Kästen (leitfähig)						
Art.-Nr.	<b>EK 1-6-10</b>	<b>EK 2-6-10</b>	<b>D 1-2-6-10</b>	<b>EK 3-6-10</b>	<b>EK 4-6-10</b>	<b>D 3-4-6-10</b>
Außenmaße	400 x 300 x 120	400 x 300 x 220	Deckel	600 x 400 x 120	600 x 400 x 270	Deckel

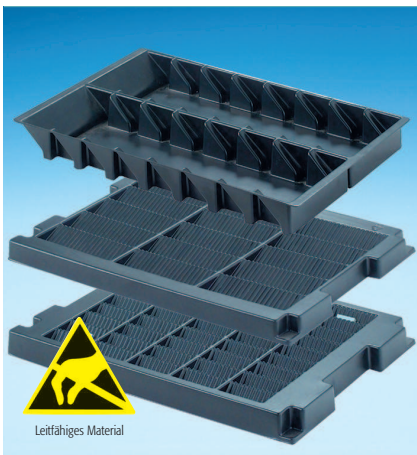

Paletten für kleine Leiterplatten

Art.-Nr.	<b>TL 1</b> für 16 Leiterplatten 105 x 50
Maße	350 x 225 x 30
Art.-Nr.	<b>TL 2</b> für 15 Leiterplatten 100 x 40
Maße	350 x 250 x 30
Art.-Nr.	<b>TL 3</b> für 45 Leiterplatten 50 x 30
Maße	350 x 250 x 23

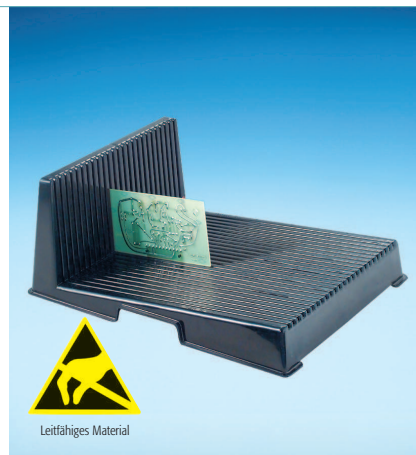

Leiterplatten-L-Profil

Art.-Nr.	<b>LP 1</b>
Maße	200 x 274 x 93
Art.-Nr.	<b>LP 2</b>
Maße	350 x 263 x 125
	25 Rillen für Leiterplatten Transport/ Lagerung Kundendienstwerkstatt



Art.-Nr. **ET-3-6-10**  
Einsatztablett für Eurokästen  
**EK 3-4/LWB** stapelbar  
Innenmaße 520 x 345 x 60

Maße in mm.

Maßangaben ohne Gewähr, Irrtümer vorbehalten!

## LEITFÄHIGE VERSANDBOXEN MIT SCHNAPPVERSCHLUSS UND SCHARNIER ODER MIT STÜLPDECKEL



Art.-Nr.	<b>V20-200 ESD</b>	<b>V20-201 ESD</b>	<b>V20-202 ESD</b>	<b>V20-203 ESD</b>	<b>V20-204 ESD</b>	<b>V20-205 ESD</b>
Innenmaße	34 x 34 x 8	58 x 42 x 10	68 x 50 x 13	95 x 70 x 17	115 x 85 x 26	138 x 102 x 30



Art.-Nr.	<b>V 3-12-6-6-10-10*</b>	<b>V 3-18-6-6-10-10*</b>	<b>V 3-30-6-6-10-10*</b>	<b>V 3-40-6-6-10-10*</b>
Innenmaße	50 x 30 x 16	57 x 36 x 17	73 x 42 x 17	80 x 50 x 27

\*) mit Steckschaum 8 mm Art. Nr. **V3-.. /9-6-10**



Art.-Nr.	<b>V 1-11-6-6-10-10</b> 26 Ø x 17,5 mm Stülpd.	Art.-Nr.	<b>V 6-4-6-6-10-10</b>	Art.-Nr.	<b>V 3-10-6-6-10-10</b>	<b>V 3-37-6-6-10-10</b>
Art.-Nr.	<b>V 1-12-6-6-10</b> 26 Ø x 13 mm Stülpdeckel		6 Fächer je 19 x 15 x 5 innen		49,5 x 39,5 x 5	75 x 75 x 27
Art.-Nr.	<b>V 2-101-6-6-10-10</b> 52 Ø x 40 mm Schraubd.	Art.-Nr.	<b>V 6-5-6-6-10-10</b>	Art.-Nr.	<b>V 3-53-6-6-10-10</b>	<b>V 3-54-6-6-10-10</b>
Art.-Nr.	<b>V 2-102-6-6-10-10</b> 52 Ø x 67 mm Schraubd.		12 Fächer je 25 x 10 x 10 innen		102 x 25 x 10	102 x 85 x 47



Art.-Nr.	<b>V 3-16-6-6-10-10</b> 55 x 55 x 25/16 innen
Art.-Nr.	<b>V 3-17-6-6-10-10</b> 55 x 55 x 35/26 innen
Art.-Nr.	<b>V 3-59-6-6-10-10</b> 115 x 55 x 35/26 innen
Art.-Nr.	<b>V 3-60-6-6-10-10</b> 115 x 55 x 55/46 innen
Art.-Nr.	<b>V 3-61-6-6-10-10</b> 115 x 115 x 55/46 innen



EGB-Schaumstoffeinlagen auf Anfrage	
Art.-Nr.	<b>V 8-1-6-6-10-10</b> 75 x 50 x 33 innen
Art.-Nr.	<b>V 8-2-6-6-10-10</b> 75 x 50 x 45 innen
Art.-Nr.	<b>V 8-5-6-6-10-10</b> 106 x 75 x 46 innen
Art.-Nr.	<b>V 8-7-6-6-10-10</b> 156 x 106 x 46 innen



Art.-Nr.	<b>V 20-29-6-10</b>	130 x 80 x 14 innen
Art.-Nr.	<b>V 20-30-6-10</b>	130 x 80 x 30 innen
Art.-Nr.	<b>V 20-31-6-10</b>	130 x 80 x 50 innen
Art.-Nr.	<b>V 20-32-6-10</b>	178 x 133 x 78 innen
Art.-Nr.	<b>V 20-33-6-10</b>	221 x 121 x 55 innen



Art.-Nr.	<b>V 8-8-6-6-10-10</b>
Innenmaße	183 x 108 x 30



Art.-Nr.	<b>V 8-9 SCH + V-6-6-10-10</b>
Innenmaße	196 x 136 x 49 (Außenmaße 203 x 152 x 53)



Art.-Nr.	<b>V 8-15-6-6-10-10</b>
Innenmaße	220 x 130 x 35



Art.-Nr.	<b>V 8-14 SCH + V-6-6-10-10</b>
Außenmaße	295 x 175 x 20
Innenmaße	292 x 160 x 16



Art.-Nr.	<b>V 9-40 SCH + V-6-6-10-10</b>
Außenmaße	295 x 175 x 20
Innenmaße	73 x 42 x 17



Art.-Nr.	<b>V 8-12 SCH + V-6-6-10-10</b>
Außenmaße	295 x 175 x 42
Innenmaße	288 x 157 x 38



## LEITFÄHIGE KOFFER UND EINLAGEN



Art.-Nr.	K 2005 ESD	K 2001 ESD	K 2004 ESD	K 2000 ESD	K 2011 ESD
Innenmaße	170 x 130 x 37	240 x 170 x 42	270 x 185 x 76	340 x 250 x 53	375 x 265 x 80

## STANDARDEINLAGEN Bitte Art.-Nr. gesondert angeben!

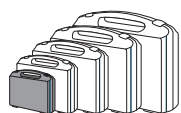

Innenmaße  
170 x 130 x 37



K2005 ESD Noppe



TE 6 K 5-6-10



TE 9 K 5-6-10

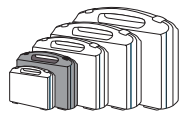

Innenmaße  
240 x 170 x 42



K2001 ESD Raster



K2001 ESD Noppe



K2001 ESD Steckschaum TE 6 K 1-6-10



TE 6 K 1-6-10



TE 9 K 1-6-10



TE 12 K 1-6-10

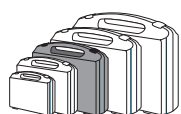

Innenmaße  
270 x 185 x 76



K2004 ESD Raster



K2004 ESD Noppe



TE 6 K 4-6-10



TE 9 K 4-6-10



Innenmaße  
340 x 250 x 53



K2000 ESD Raster



K2000 ESD Noppe



TE 6 K 6-10



TE 9 K 6-10



TE 12 K 6-10



TE 24 K 6-10



Innenmaße  
375 x 265 x 80



K2011 ESD Raster



K2011 ESD Noppe



TE 6 K11-6-10



TE 9 K11-6-10



TE 12 K11-6-10

**NEW**

# LEITFÄHIGE VERPACKUNGEN + SMD BOXEN

conductive boxes + SMD-Boxes

## LEITFÄHIGE KÄSTEN Neues Orga-System im EGB-Labor

**ALU-SCHIENEN** (ableitend)  
AS 50 ESD  
AS 100 ESD

**A4-16 PLATTE1-6-10**  
**A4-18 PLATTE1-6-10**

**DREIECKS-CLIP**  
DC1 ESD

**MAGNET-PINS**  
R 30 ESD  
R 40 ESD  
Q 40 ESD  
D 40 ESD

**HAKEN**

Leitfähiges Material

Art.-Nr.	<b>A 4-18-6-10</b>	<b>A 4-16-6-10</b>
Außenmaße	160 x 210 x 82	240 x 210 x 82
Innenmaße	126 x 178 x 79	208 x 178 x 79
Farbe	●	●

## WEITERE LEITFÄHIGE SCHALEN

Leitfähiges Material

Art.-Nr.	<b>A 4-1-6-10</b>
Grundfläche	175 x 100
oberer Rand	250 x 125
Innenhöhe	34 mm
Farbe	●

Leitfähiges Material

Art.-Nr.	<b>A 4-2-6-10</b>
Grundfläche	190 x 120
Innenhöhe	50 mm
Farbe	●

Leitfähiges Material

Art.-Nr.	<b>A 4-3-6-10</b>
Grundfläche	210 x 150
oberer Rand	260 x 200
Innenhöhe	40 mm
Farbe	●

Leitfähiges Material

Art.-Nr. (a)	<b>A 4-4 N-6-10</b>
Art.-Nr. (b)	<b>A 4-70-6-10</b>
Außenmaße	260 x 165
Höhe außen	(a) 45 (b) 70
Farbe	●

## TRAGEGESTELL VERCHROMT FÜR 8 ODER 10 SCHALEN

Art.-Nr.	<b>A 4-4 ESD TRAY</b>	<b>A 4-70 ESD TRAY</b>
Außenmaße	610 x 190 x 252	610 x 190 x 252
Bemerkungen	Tragegestell verchromt mit 10 Schalen <b>A 4-4 N-6-10</b>	Tragegestell verchromt mit 8 Schalen <b>A 4-70-6-10</b>



## X-ON Electronics

Largest Supplier of Electrical and Electronic Components

*Click to view similar products for [lice](#) manufacturer:*

Other Similar products are found below :

[K 2007 ESD](#) [A1-4 ESD 144](#) [K 2005 ESD](#) [K 2005 ESD NOPPE](#) [440/320/20](#) [A1-4/4 ESD MIX](#) [V11-4](#) [SMD-BOX N2-2-2-8-8](#) [V11-5](#) [A1-4 ESD 16](#) [SMD-BOX N4-6-6-10-1 LS](#) [K2004 ESD NOPPE](#) [SMD-BOX N3-6-6-10-10](#) [SMD-BOX N1-2-2-8-8](#) [K2001-9-9-2-2-\(10\)/P](#) [SMD-BOX N4-6-6-10-10](#) [A1-2/6BUNT](#) [SMD-BOX N2-2-2-7-7](#) [SMD-BOX N3-2-3-7-1](#) [V11-3](#) [V3-18/9-6-10](#) [SMD-BOX N2-2-3-6-1](#) [SMD-BOX N4-2-3-4-1](#) [SMD-BOX N1-2-3-8-1](#) [K 2001 ESD](#) [SMD-BOX N1-2-3-7-1](#) [K 2001](#) [K 2004 ESD](#) [V5-124](#) [V5-96](#) [V3-12/9-6-10](#) [A4-3-6-10](#) [V20-18](#) [SMD-BOX N3-2-3-6-1](#) [SMD-BOX N 2-2-3-4-1](#) [A4-1-6-10](#) [V20-10](#) [V5-20](#) [V20-7](#)